

CENTRO-OESTE



OFICINAS REGIONAIS
PLANEJAMENTO
DA ÁREA DE GESTÃO DO
TRABALHO E EDUCAÇÃO
NA SAÚDE NO SUS

SGTES

SECRETARIA DE
GESTÃO DO TRABALHO E DA
EDUCAÇÃO NA SAÚDE



MINISTÉRIO DA
SAÚDE

GOVERNO FEDERAL
BRASIL
UNIÃO E RECONSTRUÇÃO



Governo do Distrito Federal
Secretaria de Estado de Saúde do Distrito Federal
Subsecretaria de Planejamento em Saúde
Diretoria de Planejamento e Orçamento

Oficina Regional de Planejamento da Área de Gestão do Trabalho e Educação na Saúde no SUS - Região Centro-Oeste

Junho, 2023

2

DISTRITO FEDERAL – ONDE ESTAMOS?

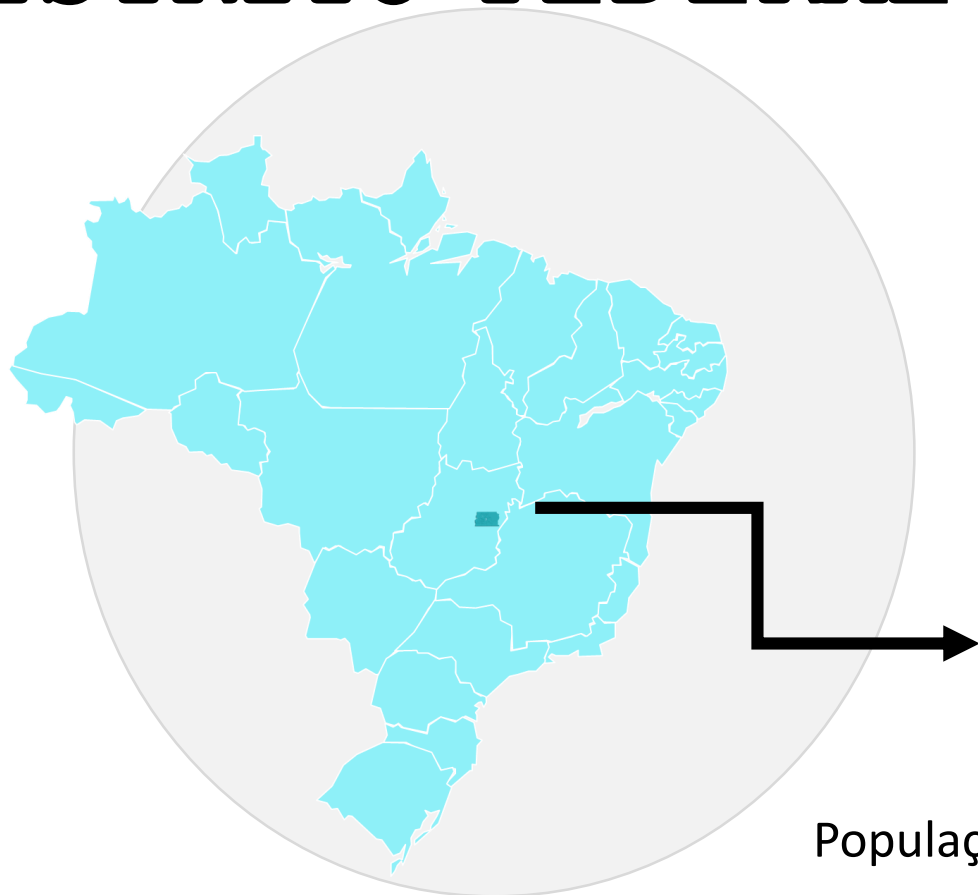

Distrito Federal



“Estado/Município”

População (Projeção 2023)= 3.167.502

Fonte: IBGE e Codeplan, Projeções Populacionais para as Regiões Administrativas do Distrito Federal 2020-2030, 2022.

Regiões de Saúde – DF (35 Regiões Administrativas)

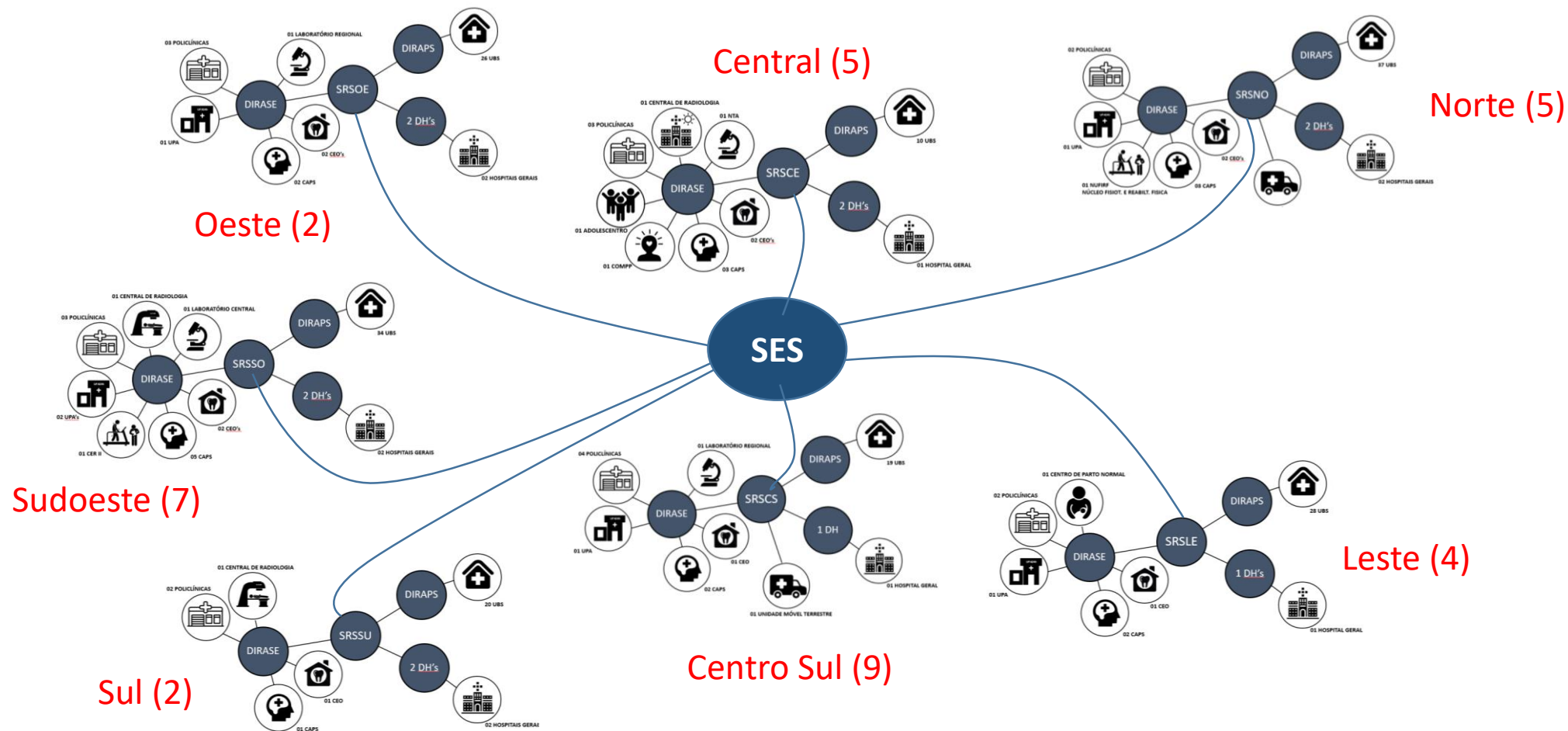

Estrutura Organizacional da SES-DF

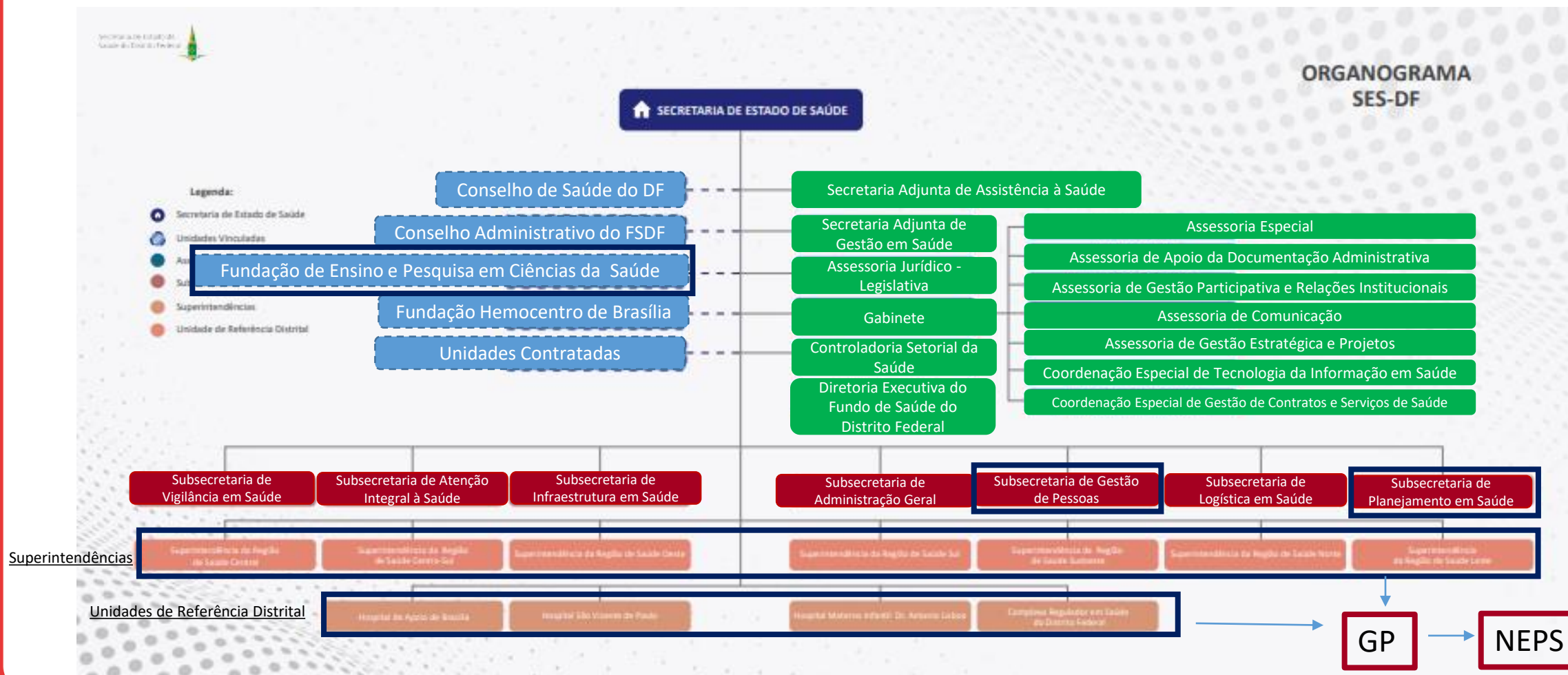

Estrutura Organizacional da SES-DF

Subsecretaria de Gestão de Pessoas

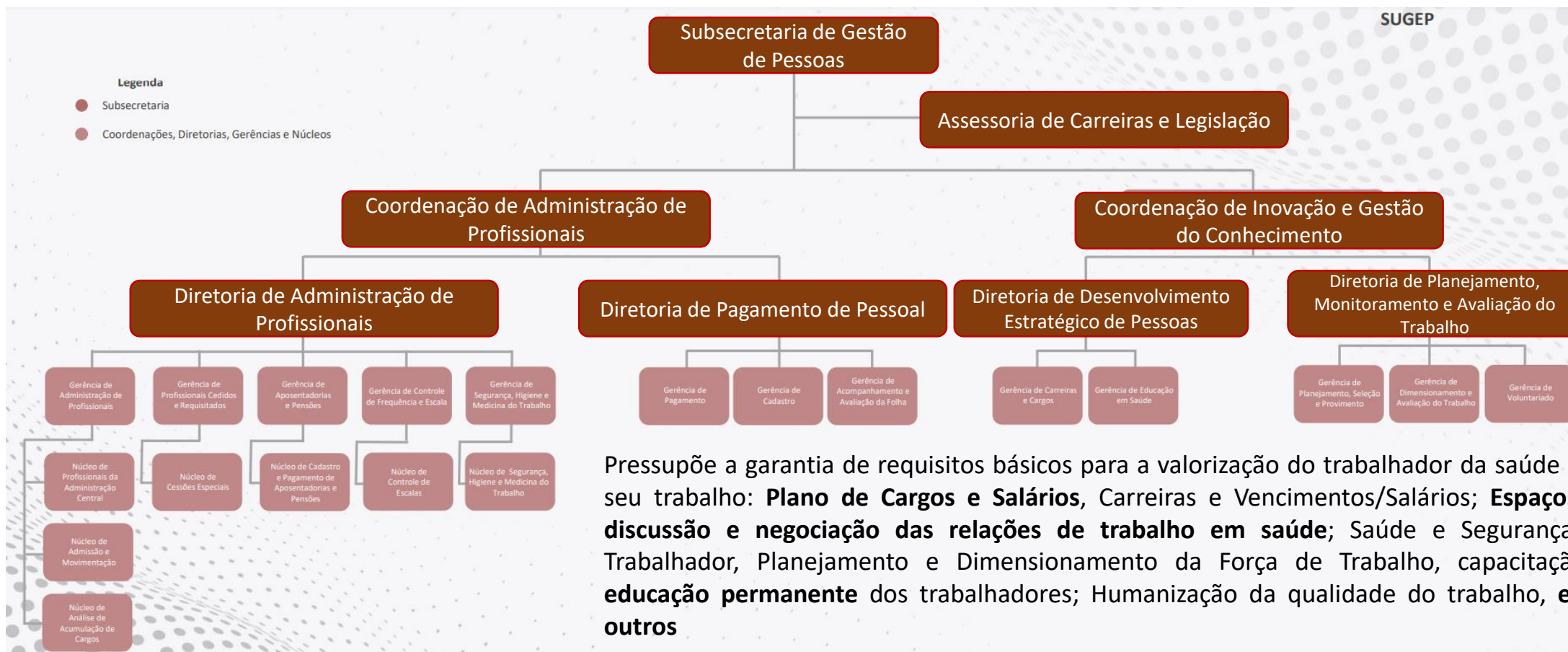

Pressupõe a garantia de requisitos básicos para a valorização do trabalhador da saúde e do seu trabalho: **Plano de Cargos e Salários**, Carreiras e Vencimentos/Salários; **Espaços de discussão e negociação das relações de trabalho em saúde**; Saúde e Segurança do Trabalhador, Planejamento e Dimensionamento da Força de Trabalho, capacitação e **educação permanente** dos trabalhadores; Humanização da qualidade do trabalho, **entre outros**

Estrutura Organizacional - FEPECS

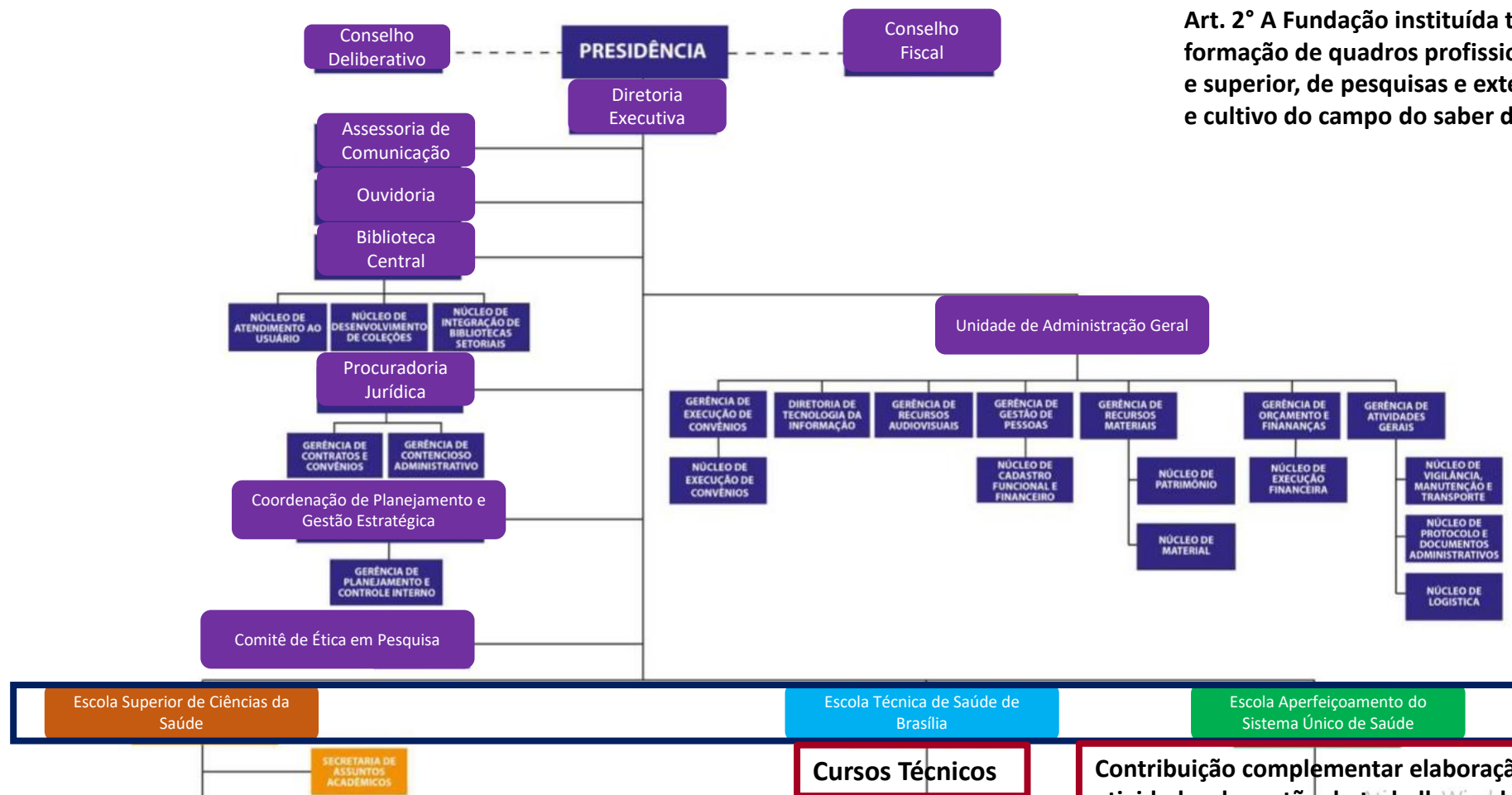

Art. 2º A Fundação instituída terá a finalidade de formação de quadros profissionais de nível técnico e superior, de pesquisas e extensão, e de domínio e cultivo do campo do saber da saúde.

**Graduação; Mestrado;
Residência; Especialização e
Pesquisa**

SGTES

SECRETARIA DE
GESTÃO DO TRABALHO E DA
EDUCAÇÃO NA SAÚDE

SUS+

MINISTÉRIO DA
SAÚDE

GOVERNO FEDERAL
BRASIL
UNIÃO E RECONSTRUÇÃO

Estrutura Organizacional da SES-DF

Subsecretaria de Planejamento em Saúde

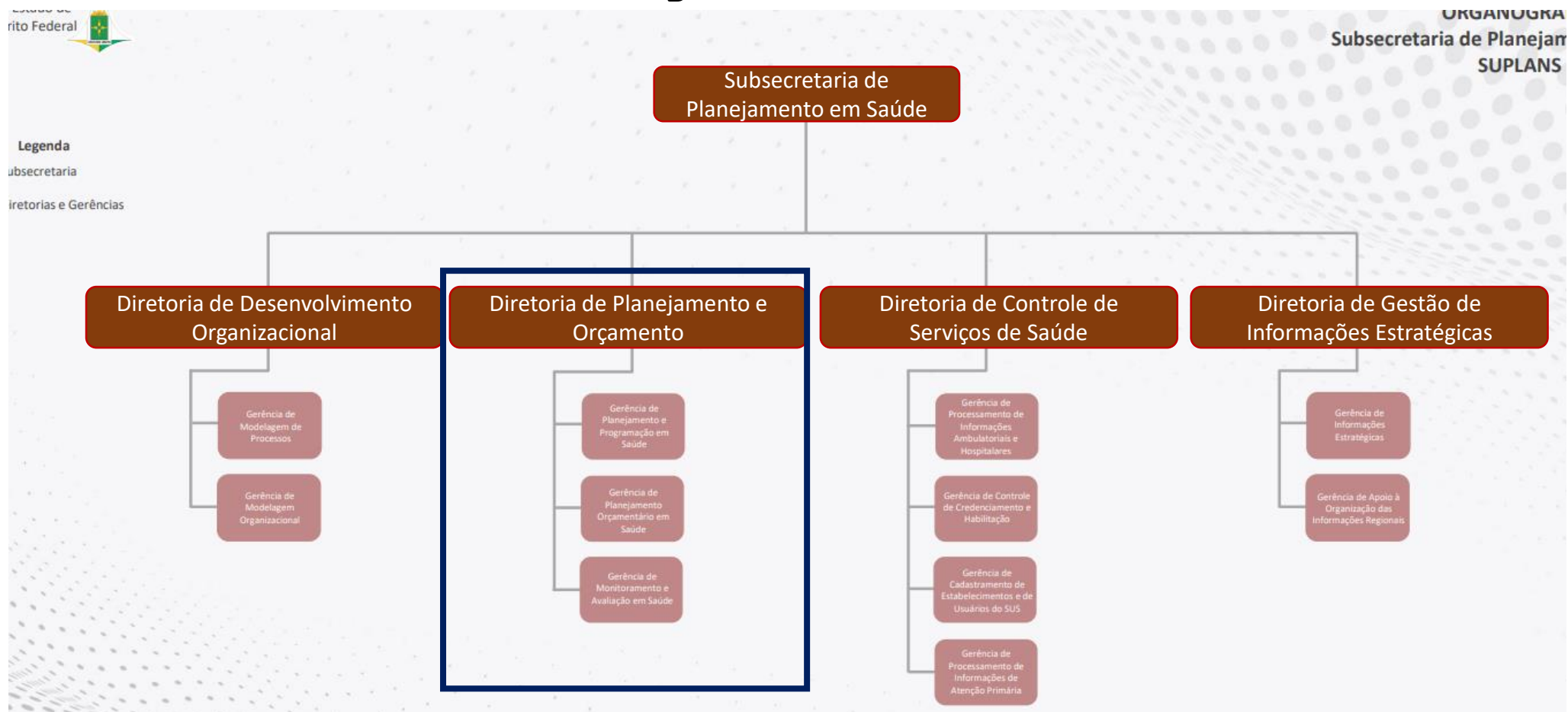

Estrutura Organizacional da SES-DF

Superintendências Regionais

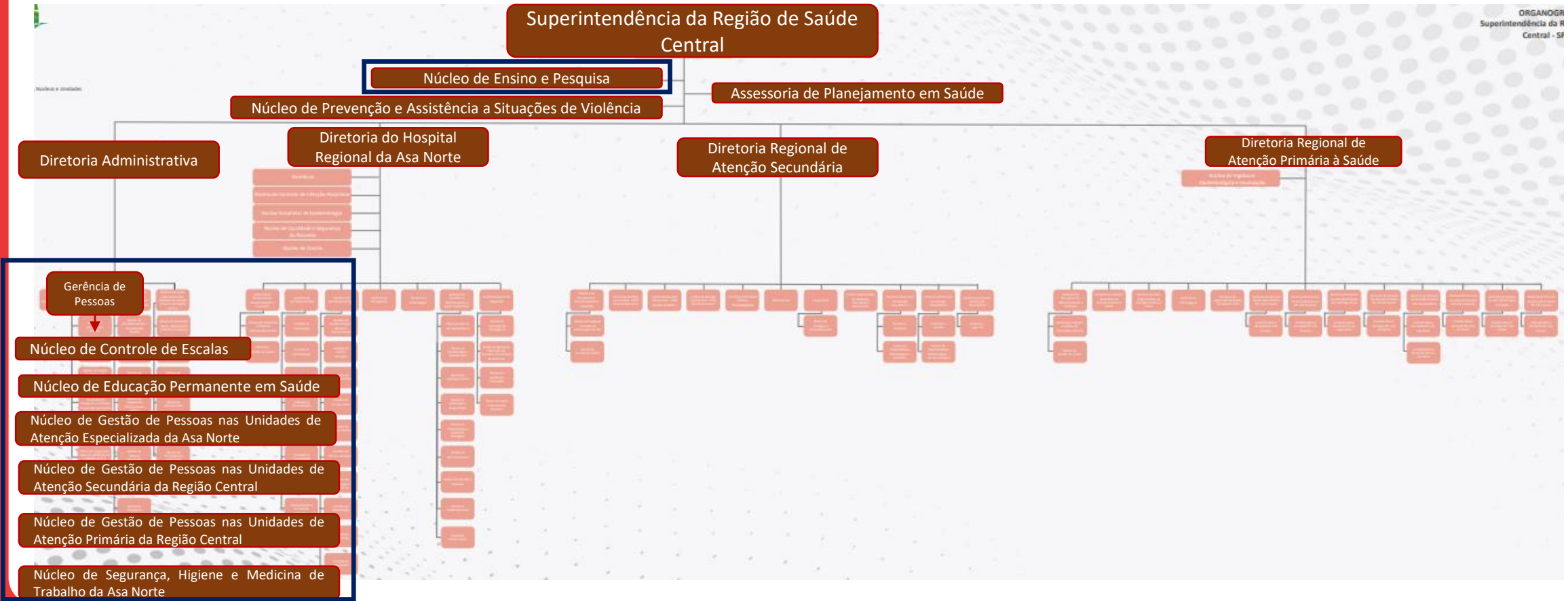

Planejamento da SES-DF

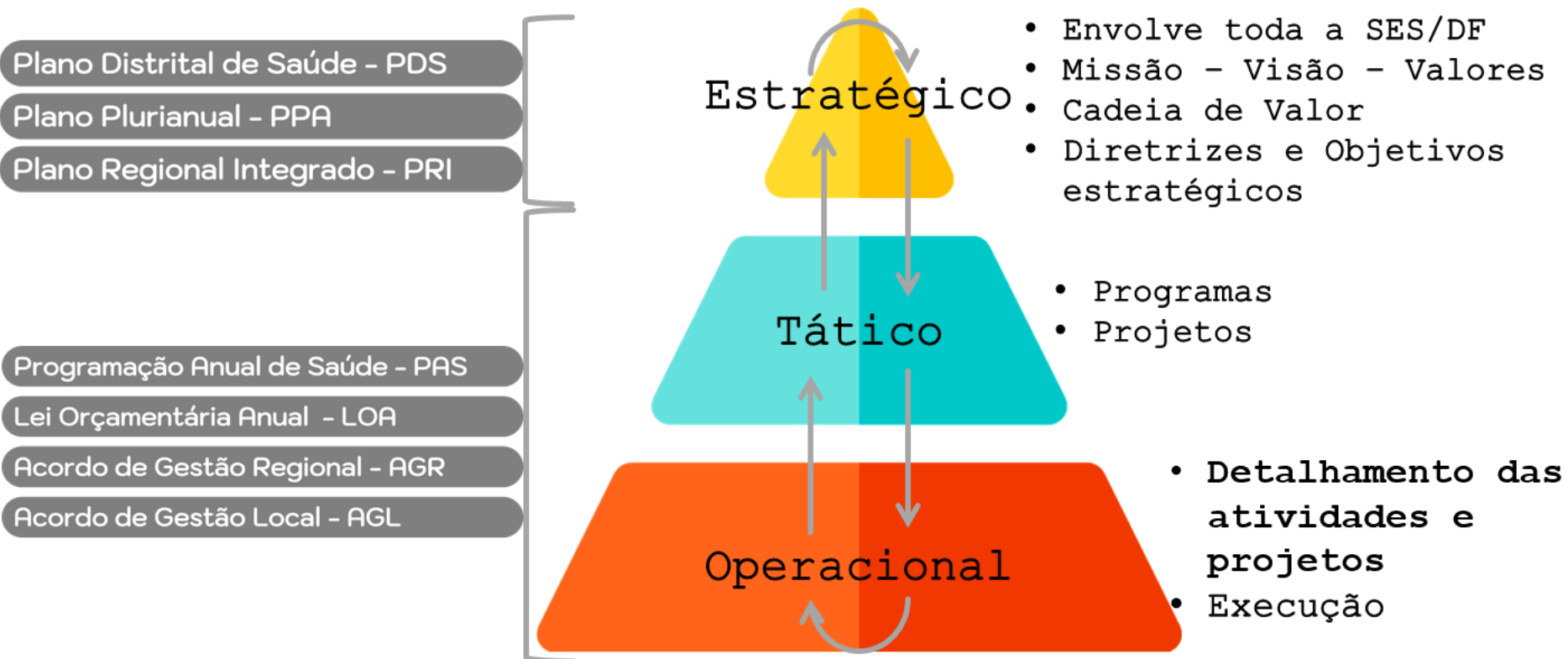

Ciclo do Planejamento em Saúde da SES-DF

- MOMENTO LEGAL DE ELABORAÇÃO DE INSTRUMENTOS DE PLANEJAMENTO E ORÇAMENTO PARA O PRÓXIMO QUADRIÊNIO, FOMENTANDO A CONSTRUÇÃO PARTICIPATIVA E ASCENDENTE;
- OPORTUNIDADE PARA MELHORIAS NO PLANEJAMENTO EM GESTÃO DO TRABALHO E EDUCAÇÃO EM SAÚDE;
- OPORTUNIDADE ESTRATÉGICA DE FORTALECER AS ARTICULAÇÕES E O PLANEJAMENTO ENTRE SUGEP E FEPECS E
- APOIO PROADI BP – PROJETO REGIONALIZAÇÃO E PROADI HAOC – FORTALECIMENTO DO SUS.

Ciclo de Planejamento – Instrumentos de Planejamento

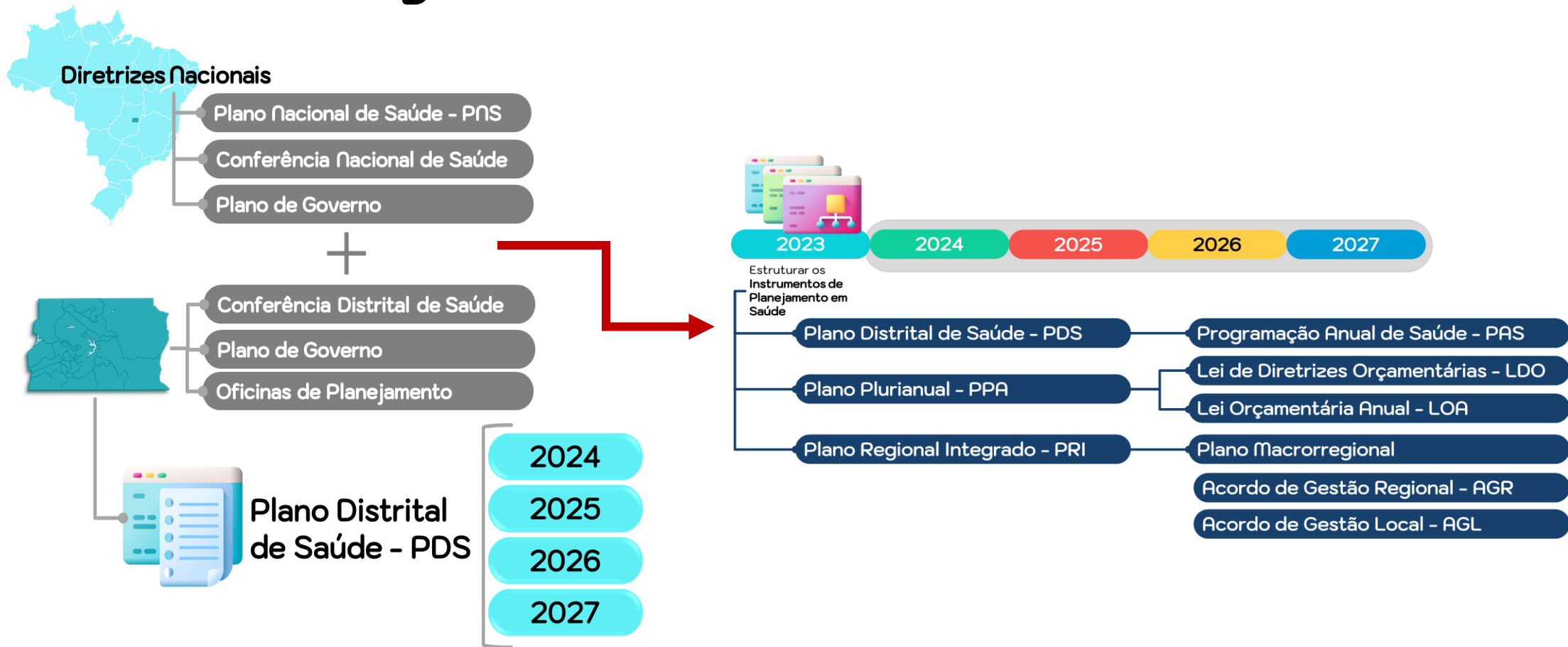



Ciclo do Planejamento em Saúde SES-DF

Etapa I
Região e
Macrorregião



PRI
Planejamento
Regional
Integrado



Etapa II
Gestão
Estratégica



PDS
Plano
Distrital de
Saúde

Plano
Plurianual
PPA

Percurso Etapa 1: Planejamento Regional Integrado e Interfaces com os demais instrumentos de planejamento



Percurso Etapa 2: Estratégico – PDS e PPA

PDS

Plano
Distrital de
Saúde



Plano
Plurianual

PPA

PPA – Qualitativo PDS – Metas e Indicadores

MISSÃO

Promover atenção à saúde integral e de qualidade à população segundo os princípios do SUS.

VISÃO

Ser um sistema de saúde de excelência que a população conheça, preze e confie.

VALORES

Respeito à pessoa, ética, responsabilidade social, integridade, inclusão, transparência, sustentabilidade, humanização e segurança do paciente.



SOCIEDADE

Reduzir o adoecimento e mortes por causas evitáveis em mulheres em idade fértil, gestante e crianças.

Reduzir o adoecimento e mortes por doenças imunopreveníveis e por arboviroses.

Reduzir as mortes prematuras por complicações de doenças respiratórias, cardiovasculares, câncer e diabetes.

Promover a qualidade de vida das pessoas com transtornos mentais, com foco na ansiedade, depressão e uso abusivo de álcool, tabaco e outras drogas.

Garantir a humanização do atendimento e promover e avaliar a satisfação da população em relação ao SUS.



PROCESSOS

Organizar as redes temáticas de atenção à saúde de forma regionalizada.

Ampliar e qualificar a Atenção Primária à Saúde.

Estruturar e reorganizar a atenção especializada ambulatorial e hospitalar, com foco na qualificação da carteira de serviços.

Estruturar a rede de assistência farmacêutica com foco na melhoria da cadeia de suprimentos.

Promover as ações de vigilância em saúde em todos níveis de atenção, garantindo infraestrutura e força de trabalho adequadas, de forma regionalizada.

Promover a melhoria da infraestrutura dos serviços de saúde e do transporte sanitário.



GESTÃO

Transformação digital - Promover a modernização, integração e desburocratização da gestão em saúde.

Fortalecer a gestão orientada por processos, com foco na melhoria contínua e entrega dos melhores resultados.

Desenvolver as estratégias da Gestão do Trabalho e da Educação em Saúde.

Fortalecer e ampliar a gestão da comunicação

Implementar a sistemática de governança e compliance.



FINANCEIRO

Aprimorar estratégias para o incremento da captação e execução de recursos.

Aperfeiçoar a qualidade do gasto público com ênfase na racionalização de recursos e na sustentabilidade do sistema de saúde.

SGTES

SECRETARIA DE
GESTÃO DO TRABALHO E DA
EDUCAÇÃO NA SAÚDE

SUS+

MINISTÉRIO DA
SAÚDE

GOVERNO FEDERAL
BRASIL
UNIÃO E RECONSTRUÇÃO

PDS e PPA -2024-2027 – Onde nos vem os?



DIRETRIZ GESTÃO DO TRABALHO E EDUCAÇÃO EM SAÚDE



COMPÕE O OBJETIVO GESTÃO DO SUS





Governo do Distrito Federal
Secretaria de Estado de Saúde do Distrito Federal
Subsecretaria de Planejamento em Saúde
Diretoria de Planejamento e Orçamento

obrigada



SGTES

SECRETARIA DE
GESTÃO DO TRABALHO E DA
EDUCAÇÃO NA SAÚDE



MINISTÉRIO DA
SAÚDE

GOVERNO FEDERAL
BRASIL
UNIÃO E RECONSTRUÇÃO